

PLAN ETAJ 2

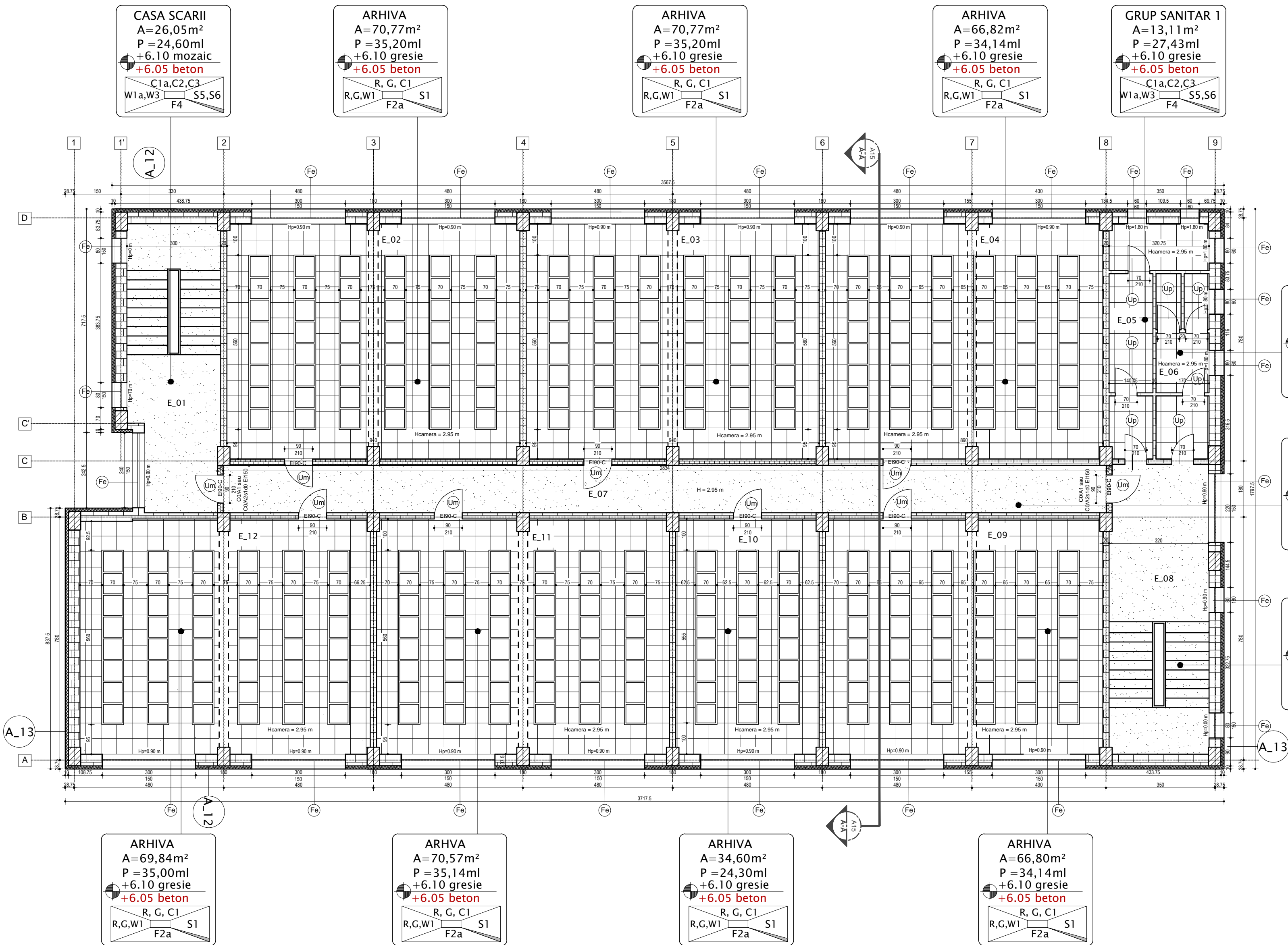

LEGENDA FINISAJE INTERIOARE	
PARDOSELI	
F1	pardoseala din mozaic reconditionata
F2a	gresie portelanata ,rectificata, antiderapanta, lipita cu adeziv recomandat de producator
F2b	gresie portelanata ,rectificata, antiderapanta, lipita cu adeziv recomandat de producator+ emulsie hidroizolanta la spatii umede cu racordare pe verticala la intersectia cu peretii min 15cm
F3	parchet triplu stratificat, rezistent la trafic intens, lipit cu adeziv recomandat de producator
PLINTE	
S1	plinta gresie
S2	plinta p.v.c. – in sistem cu pardoseala finisaj p.v.c
PERETI	
R	refacere tencuiala existenta degradata cu mortar de ciment
G	glet de ipsos la pereti, in 3 straturi (2 de incarcare si unul de finisaj) pe suport din tencuiala
W1	vopsitorie lavabila la pereti, in 3 straturi pe suport din glet de ipsos
W2	faianta 30x30 lipita cu adeziv
PLAFOANE	
R	refacere tencuiala existenta degradata cu mortar de ciment
G	glet de ipsos la tavane, in 3 straturi (2 de incarcare si unul de finisaj) pe suport din tencuiala
C1	vopsitorie lavabila la plafon in 3 straturi (amorsa+2str. vopsea) pe suport din glet de ipsos

LEGENDA ALCATUIRI INCHIDERI EXTERIOARE	
	-tencuiala decorativa
	- termosistem polistiren extrudat ignifugat 10 cm grosime si polistiren extrudat ignifugat de 3 cm pentru izolarea spațiilor golurilor
	-reparatii locale ale peretilor exteriori in conformitate cu recomandarile din expertiza tehnica;
	-buclădarea suprafeței existente care nu se reface pentru o priză mai bună a termosistemului
	-pereti existenti zidarie
	-tencuiala mozaicata pentru soclu
	- termosistem polistiren extrudat ignifugat XPS 8 cm
	-pereti existenti beton armat
LEGENDA PERETI COMPARTIMENTARE INTERIOARA	
	stalpi din beton armat
	pereti din zidarie de caramida 37.5 / 20 / 10cm
	pereti noi din gips-caron, C0/A2s1 d0, cu rezistenta la foc in conformitate cu indicatiile de pe plan ș pereti se vor realiza din placa de pardoseala, pana la intradosul elementului structural (grinda/placa b.a.)
LEGENDA INDICATIVE TAMPLARIE EXTERIOARA PROPUASA	
	tamplarie exteriora performanta cu tocuri si cercevele din PVC pentacamerale, cu geam termoizolant low-e.
	tamplarie exteriora performanta cu tocuri si cercevele din PVC pentacamerale, cu geam termoizolant low-e, cu sistem de autoinchidere
LEGENDA INDICATIVE TAMPLARIE INTERIOARA PROPUASA	
	tamplarie interioara cu rama din pvc si panel
	Ei90-C usa rezistenta la foc Ei90-c, cu dispozitiv de autoinchidere sau inchidere automata
LEGENDA INDICATIVE FINISAJE PARDOSELI	
	pardoseli din mozaic reconditionate
	pardoseli din gresie portelanata
	pardoseli din parchet triplu stratificat

CATEGORIA DE IMPORTANTA A CLADIRII - "C"
CLASA DE IMPORTANTA - III
GRAD DE REZISTENTA LA FOC - I

Lucrari de interventii:

- refacerea finisajelor interioare, pereti, tavane, pardoseli;
- inlocuirea tamplariilor interioare si exterioare;
- termoizolarea peretilor exteriori cu polistiren expandat ignifugat de fatada de 10 cm grosime, protejat cu masa de spaclu de minim 5 cm grosime si tencuiala acrilica structurata de minim 1.5 mm grosime;
- repararea trotuarului perimetral; finisarea soclului se va realiza prin aplicarea unei tencuiei decorative (sporire rezistenta mecanica);
- inlocuirea tamplariei existente cu o tamplarie performanta cu tocuri si cercevele din PVC pentacamerale, cu geam termoizolant low-e, avand un sistem de garnituri de etansare si cu posibilitatea montarii sistemului de ventilare controlata a aerului;
- desfacerea tuturor straturilor terasei si refacerea termo-hidroizolatiei terasei conform detaliului ș
- termoizolarea planseului peste subsol cu vata minerala bazaltica de 10 cm grosime, aplicata prin lipire;

Verificator/ Expert	Nume	Semnătură	Cerința	Referat/ Expertiză Nr./ Data	
PROIECTANT GENERAL S.C. PROFICONS PROJECT S.R.L. BOTOȘANI <i>Botoșani, Str. M. Kogălniceanu, nr.14, Tel. 0754.269.785/0755.125.990</i> <i>R.C. J7/174 /2016; C.I.F.: 35879566, e-mail: proficons_project@yahoo.com</i>				BENEFICIAR MUNICIPIUL BRAILA <i>Brăila, Piața Independenței, nr. 1</i>	Proiect nr. 14/2018
Specificație	Nume	Semnătură	Scara: 1:100	Titlu proiect: "Reabilitare și schimbare destinație imobil C. Galați, nr. 346, corp E"	Faza: DALI
Șef proiect	ing. Andrei Ilie				
Proiectat	arh. Al. Trandafiropol		Data: 06.2018	Titlu planșă: Plan Etaj 2 - Propunere	Planșă A11
Desenat	ing. Oana Atofanei				